

Processo: _____
Rubrica: _____

PREFEITURA MUNICIPAL DE NOVA FRIBURGO
DIRETORIA DE URBANISMO E OBRAS
ALVARÁ DE RENOVADO
Nova Friburgo, 17 de 1966

DIRETOR

VISTO
NOVA FRIBURGO, 22 de 1966
Nota da Centro da Saúde de Nova Friburgo

PROPRIETARIO:

SASE
SERVIÇO DE ASSISTÊNCIA SOCIAL E PARCELAS
José Brito de Farias
Presidente do Posto
de Nova Friburgo

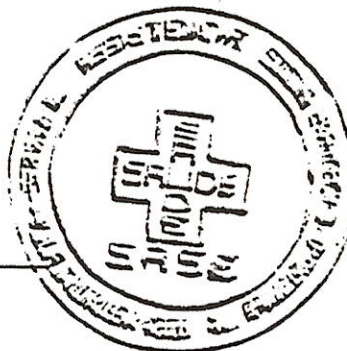

CONSTRUÇÃO DE:

Rosa Gonçalves da Cunha
Administração P.C. S.O.L.

PROJETO DE:

Rosa Gonçalves da Cunha

Rubrica:

ÁREA TOTAL:

PLANTA DO PORÃO - ESC. 1.30 -
ÁREA DE CONST. 430,00 m².

PROPRIETARIO: N. S. S. S. S.
SERVICO DE ASISTENCIA SOCIAL - ANELIC
Calle 15 de Mayo
Bogota - Colombia
Tel. 2222222



1:50

Processo: _____

Zona: _____ Rubrica: _____

CORTE - C-D - ESC. 1:50

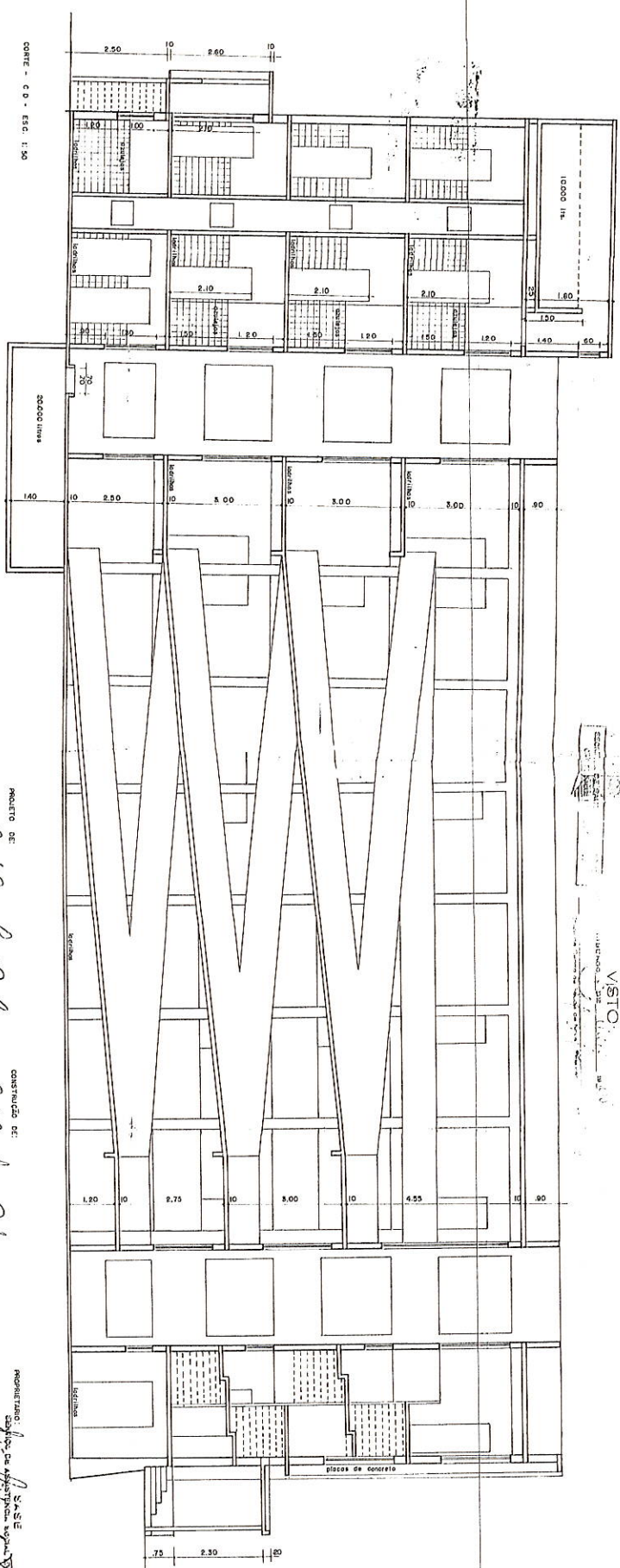

PROJETO DE

Rosé Guadalupe de Castro

CONSTRUÍDO DE

Rosé Guadalupe de Castro
Arquiteta de O.R.

PROPRIETÁRIO

Associação de Pais e Mestres da Escola
Associação de Pais e Mestres da Escola

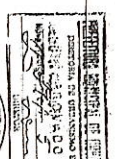

VISTO
1954

PROJ. DE ARQUITETURA
 15-11-54
 V.S.T.C.
 Vitorino de Souza
 Rua da Glória, 100 - São Paulo - SP

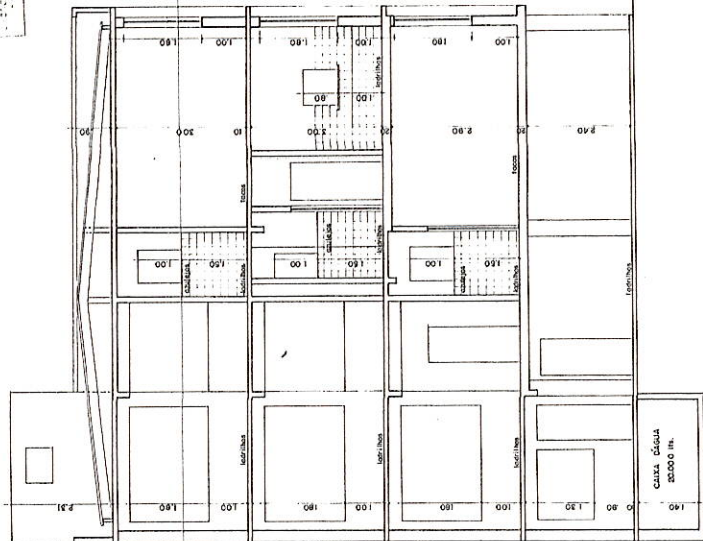

CORTE - AB - ESC. 1:50

TERREÇO LOCALIZADO NO "LITO ROSERAL"
 LOTE 5 DA QUADRA-6 - COM 8800M².

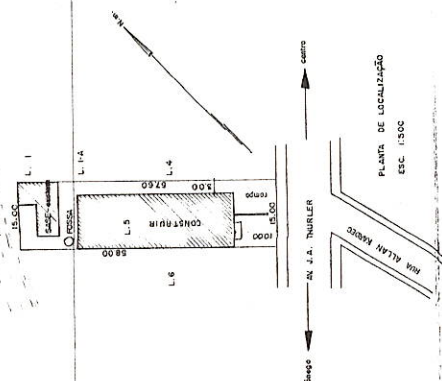

PLANTA DE LOCALIZAÇÃO
 ESC. 1:500

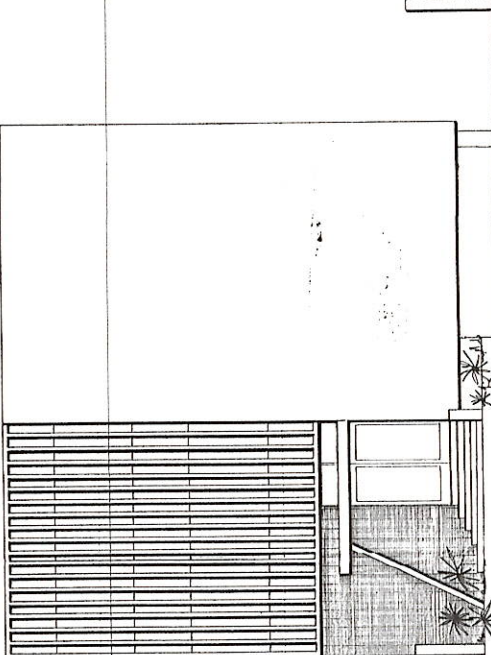

FACHADA - PELA AV. J.A. THURLER
 ESC. 1:50

PROJ. DE ARQUITETURA
 15-11-54
 V.S.T.C.
 Vitorino de Souza
 Rua da Glória, 100 - São Paulo - SP

PROJETO DE
 CONSTRUÇÃO DE

PROJ. DE ARQUITETURA
 15-11-54
 V.S.T.C.
 Vitorino de Souza
 Rua da Glória, 100 - São Paulo - SP

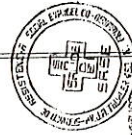

Processo: _____
 Rubrica: _____

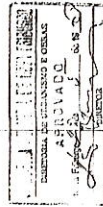

CONSTRUÇÃO DE: Poss. Saneamento de Bacia
Por Edmundo Trá e o Sr. José L.

PROJETO DE
Lei Geral de Conf.

PLANTA DO 2º ANDAR - ESC. 1:50
ÁREA DE CONST. 430,00 M2.

Processor: _____

Eotha: _____ Rubrica: _____

Processo:

Folha:

Rubrica:

PLANTA DO 1º ANDAR - ESC. 150 - ÁREA DE CONST. 43.000 m².

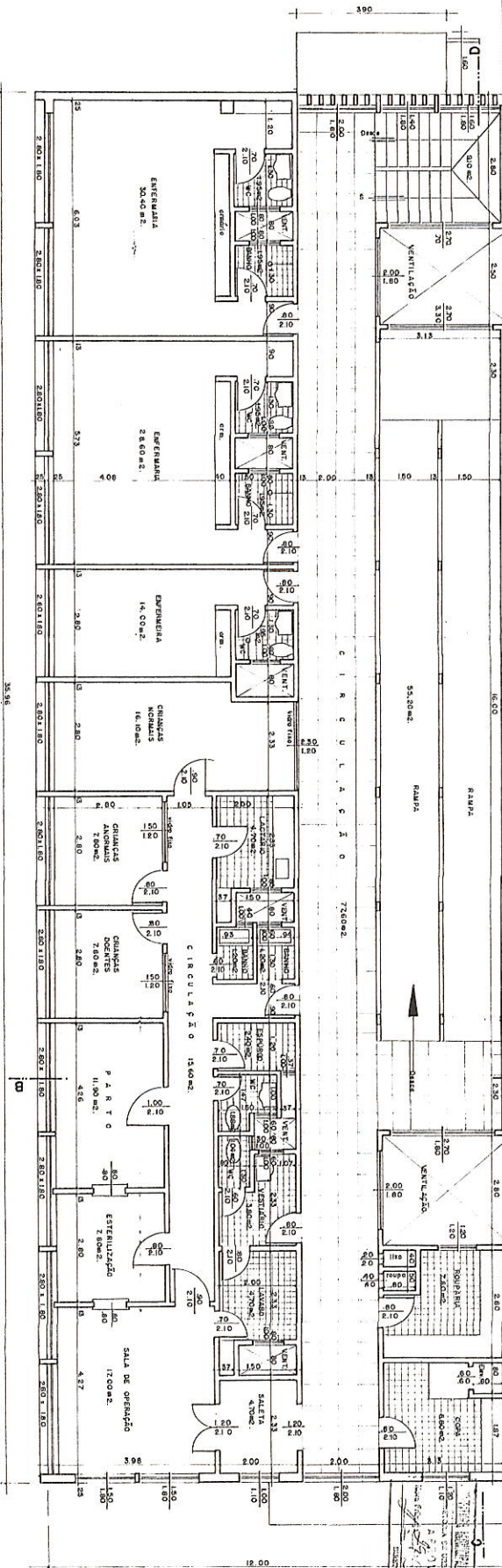

PROJETO DE ARQUITETURA

PROJETO DE ARQUITETURA

PROJETO DE ARQUITETURA

PROJETO DE ARQUITETURA

PROJETO DE ARQUITETURA

